

11.7.2011

Liggingplan

Uittreksel uit een stratenatlas

Schaal : 1/20.000

PLAN 1/5



Ecole Kad

A17.2011

PLAN 2/5

Omgevingsplan bestaande toestand

Uittreksel uit het kadastraal plan
 Gemeente Wemmel 2de afdeling
 Sectie B nummers 256b en 256c
 Schaal : 1/1.000

Plannen gevoegd bij het toelatingsbesluit
 afgeleverd door College van Burgemeester en
 Schepenen in zitting van : 04/01/2012.
 Op bevel:
 De Secretaris, De Burgemeester,

 **NAMENS DE BURGEMEESTER**
 De Algemeene Schepenen
 Opdracht 00/1201/2007

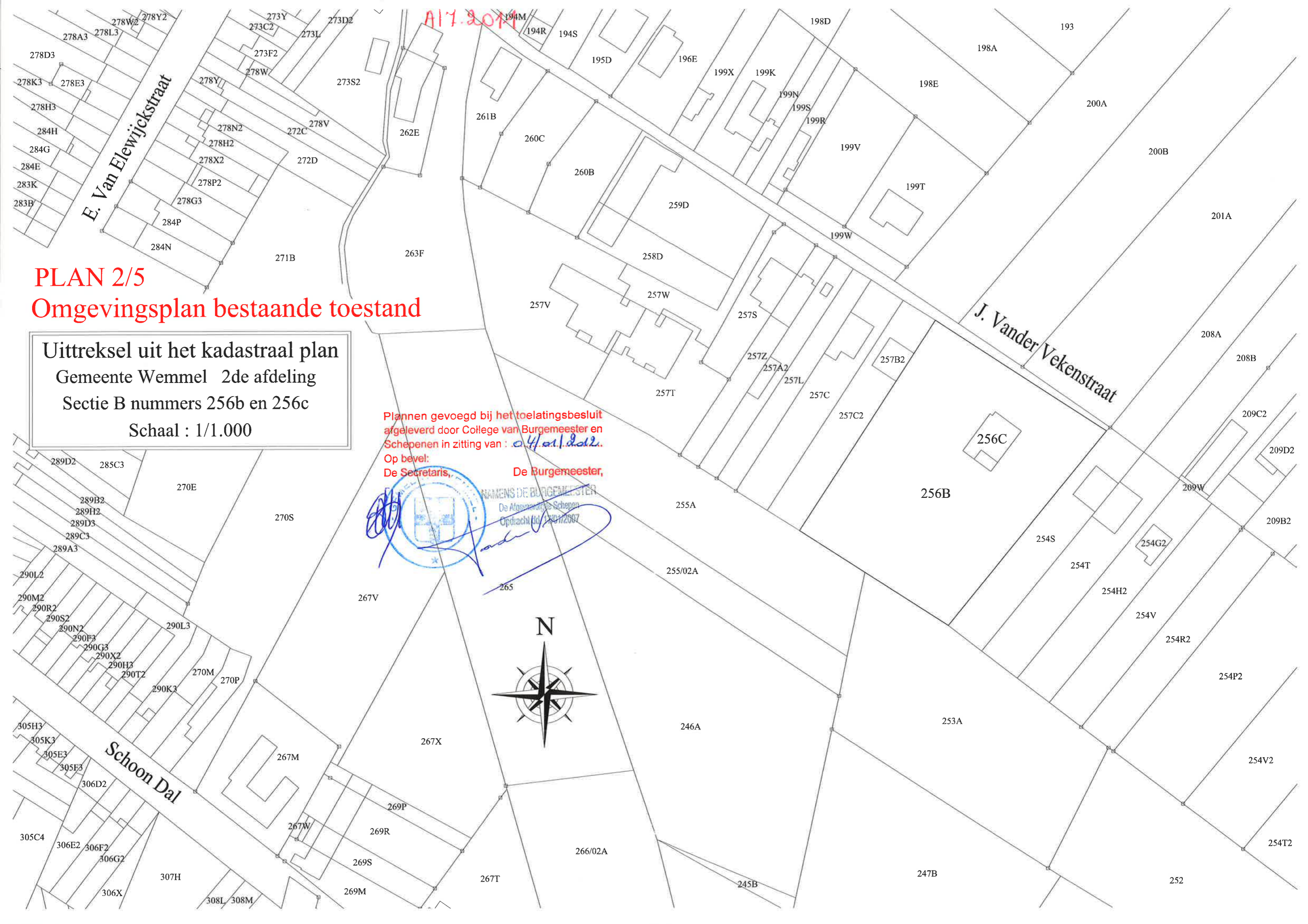

A17.2011

PLAN 3/5
Omgevingsplan nieuwe toestand

Uittreksel uit het kadastraal plan
Gemeente Wemmel 2de afdeling
Sectie B delen van nummer 256b
Schaal : 1/1.000

Plannen gevoegd bij het toelatingsbesluit
afgeleverd door College van Burgemeester en
Schepenen in zitting van : 04/01/2012
Op bevel:
De Secretaris,
De Burgemeester,

NAMENS DE BURGEMEESTER
De Afgevaardigde Schepenen
Opdracht dd. 1/10/2007

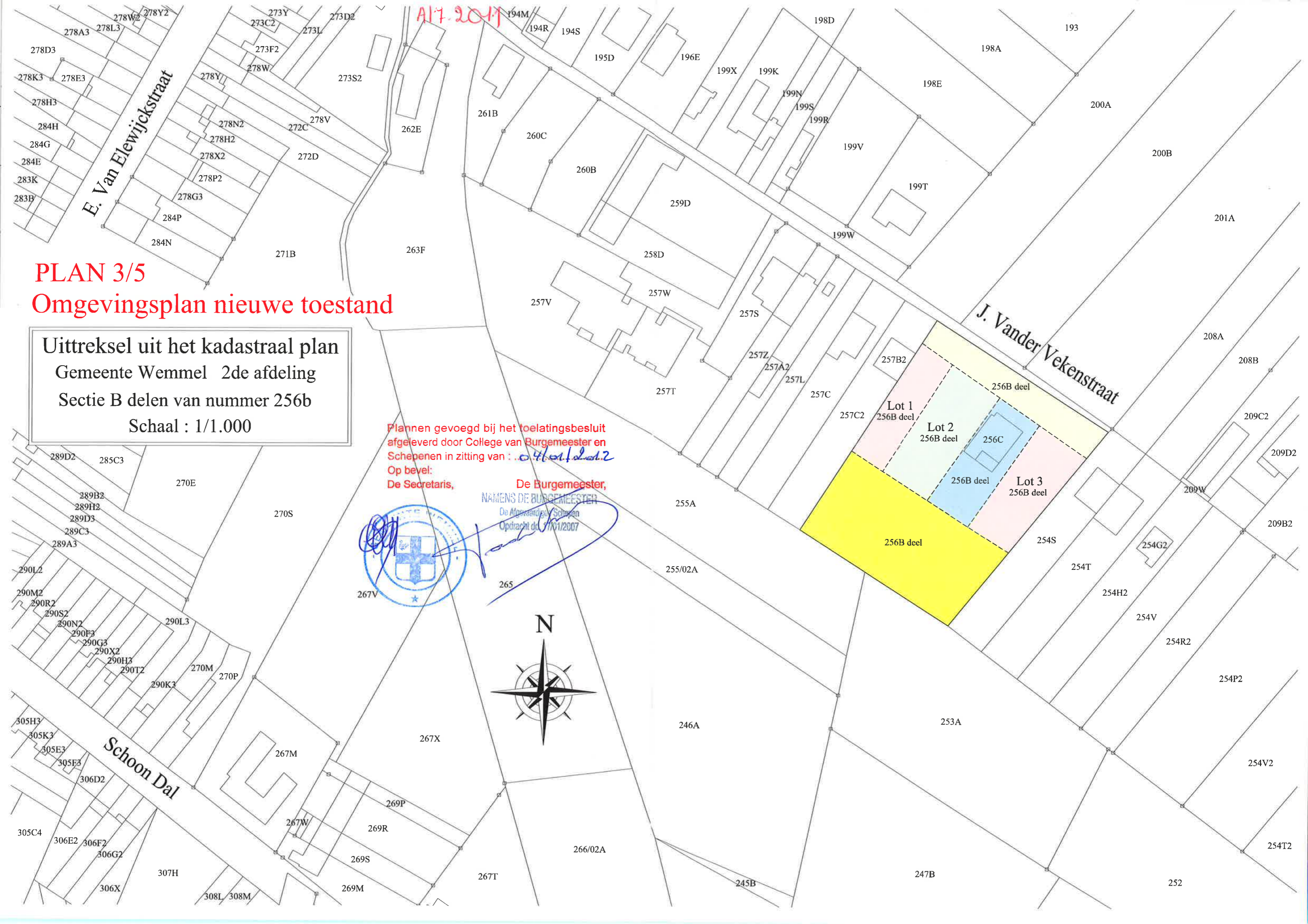
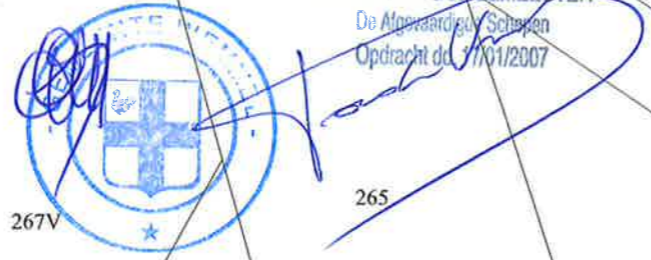

Lot 1
256B deel

Lot 2
256B deel

256C

256B deel

Lot 3
256B deel

256B deel

A17.2011

PLAN 5/5

Plan met weergave hoogtepeilen, nutsvoorzieningen en invalshoek foto's van de bestaande toestand

Provincie Vlaams-Brabant
Gemeente Wemmel 2de afdeling
Sectie B nummers 256B en 256C



BP = Bestaande paalsteen

middenspanningsleiding (PRC 3x1x150)
en gasleiding (LD PE160) in zelfde sleuf

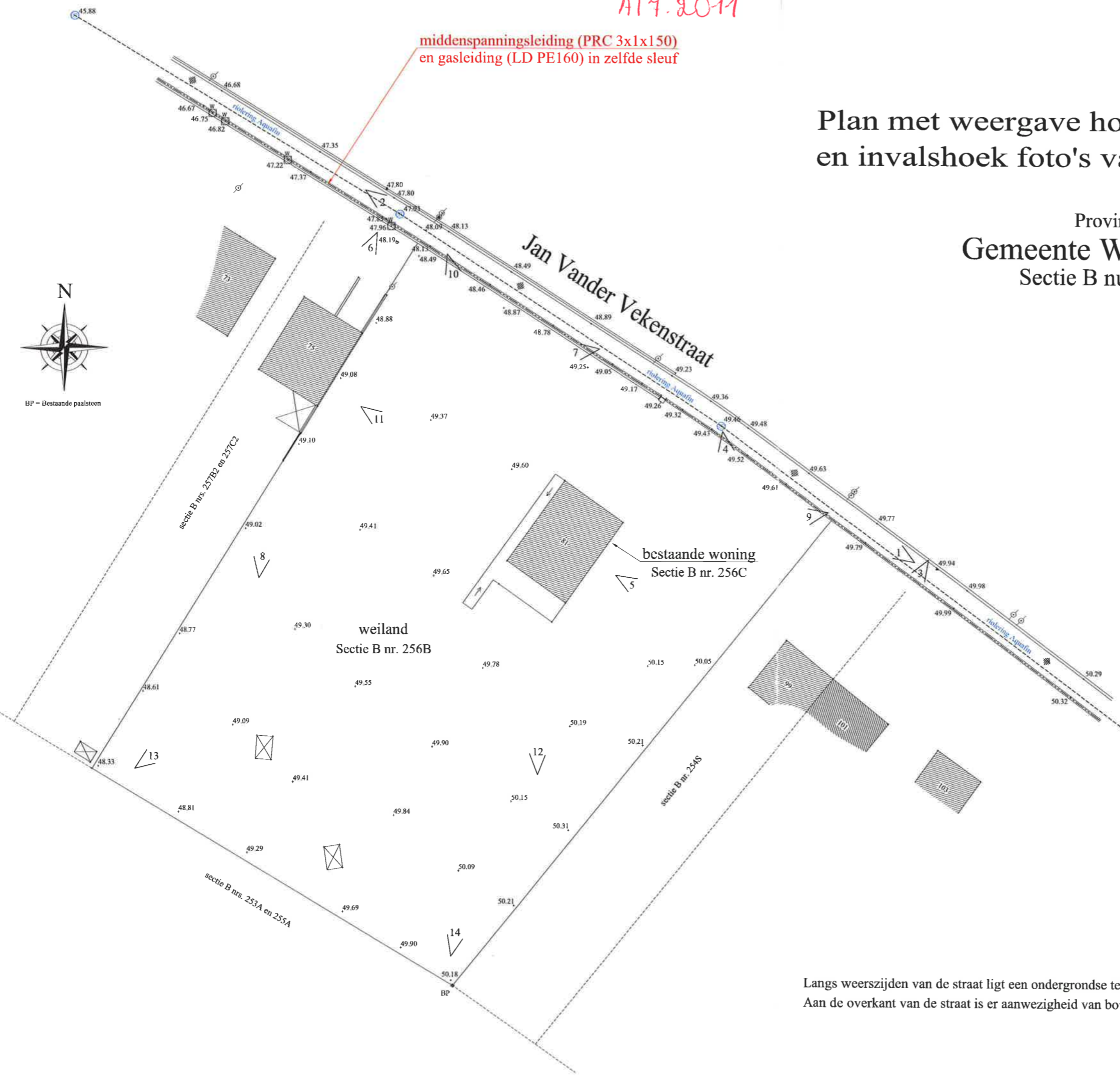

- 49.36 Meetpunt met hoogtepeil in TAW
- 5 Invalshoek foto
- Bezoekschouw riolering
- Aansluitputje waterleiding
- Steun bovengrondse electriciteitsleiding
- Steun openbare verlichting

Plannen gevoegd bij het toelatingsbesluit
afgeleverd door College van Burgemeester en
Schepenen in zitting van : .04/01/2012...

Op bevel:
De Secretaris,
De Burgemeester,
NAMENS DE BURGEMEESTER
De Afgevaardigde Schepenen
Opdracht d.d. 17/01/2007

Langs weerszijden van de straat ligt een ondergrondse telefoonkabel van Belgacom (exacte ligging onbekend) ...
Aan de overkant van de straat is er aanwezigheid van bovengrondse laagspanningskabel en openbare verlichting.

Schaal : 1/500